ERGÄNZUNGSSTUNDEN
INFORMATION

Zuweisungen für den laufenden Jahrgang 6

Vorschläge für das kommende Schuljahr ab Sommer 2020 im Jahrgang 7

ERGÄNZUNGSSTUNDEN
GESCHICHTE VOR ORT

- 24 Schülerinnen und Schüler/halbjährlich/Jahrgang 7/max. 4 pro Klasse
- Du möchtest dich auf eine Reise in die Vergangenheit begeben? Wir wollen herausfinden, wie es an verschiedenen Orten vor 50, 100, 200 Jahren oder vielleicht auch vor noch längerer Zeit aussah.
- Es ist erforderlich, dass du gerne Bücher liest und Erkundungen magst. Die meisten Informationen findet man nämlich in der Bibliothek.

  Kosten 6 € (Museumsbesuch etc.)

ERGÄNZUNGSSTUNDEN
KLICK IT SAFE

- 24 Schülerinnen und Schüler/halbjährlich/Jahrgang 7/max. 4 pro Klasse
- Sicher und kompetent das Netz erleben. Computer und Internet sind Medien, die man richtig beherrschen muss, um ihre vielen Möglichkeiten sinnvoll und kritisch nutzen zu können. Der Kurs schließt ab mit einem Online-Test.
- Wenn du das Internet besser beherrschen möchtest und der Computer für dich nicht nur ein Spielzeug ist, bist du hier richtig.

  Kosten 12,30€ (u.a. Arbeitsheft)

ERGÄNZUNGSSTUNDEN INFORMATIK

- 18 Schülerinnen und Schüler/halbjährlich/Jahrgang 7/max. 3 pro Klasse
- Neben wichtigen Grundlagen des Programmierens stärkt ihr eure Kreativität und Teamfähigkeit.
- Gerne werden Schülerinnen und Schüler mit Vorerfahrungen genommen, aber auch Newcomer sind willkommen. Du hast Freude an mathematisch-logischen Sachverhalten sowie Interesse an IT? Du schreckst auch vor kniffligen Aufgaben nicht zurück? Dann bist du hier genau richtig.

ERGÄNZUNGSSTUNDEN
KUNSTWERKSTATT

- 12 Schülerinnen und Schüler/halbjährlich/Jahrgänge 7 u. 8/max. 1 pro Klasse
- Es werden verschiedene Techniken vorgestellt und erlernt – rund um Möbeldesign und Raumaccessoires. Zwei- und dreidimensionale Arbeiten werden von der Ideenfindung über die Entwurfsphase bis zur Umsetzung begleitet.
- Wenn ihr gerne baut, mit Holz werken möchtet, Zeichnungen und Collagen anfertigen möchtet sowie unterschiedliche Drucktechniken ausprobieren wollt, dann seid ihr hier richtig. Bringt gerne eine gute Portion Fantasie mit.

ERGÄNZUNGSSTUNDEN
SCHULSANITÄTSDIENST

- 20 neue Schülerinnen und Schüler/ganzjährig/Bewerbung erforderlich
- Du kannst eine Ausbildung zum Schulsanitäter sowie Einblicke in die verschiedenen Berufsgruppen im Krankheits- und Rettungswesen erhalten. Nach einer schriftlichen und praktischen Prüfung wirst du in den Arbeitsgruppen des Schulsanitätsdienstes mitarbeiten. Du solltest Lust und Mut haben, verletzten und erkrankten Menschen verantwortungsvoll zu helfen.
- Voraussetzung: Alle Noten auf dem Zeugnis müssen mind.

  befriedigend sein.
- Bewerbungsschreiben und Zeugniskopie an Herrn Kremer

  thomas.kremer@mmge-ac.de

schul
SANITÄTS
dienst

ERGÄNZUNGSSTUNDEN
FUßBALL FÜR JUNGEN

- 16 Schüler/ganzjährig/Jahrgänge 7 und 8/Zuweisung nur nach Sichtungstraining
- Klassisches Fußballtraining
- Teilnahme an Stadtmeisterschaften in einem Schulmannschaftsteam
- Schüler, die gerne Fußball spielen und sich in der Schulmannschaft engagieren und damit die Schule bei Sportwettkämpfen repräsentieren wollen, sind herzlich willkommen.

Bewerbungen bitte an

volker.kessel@mmge-ac.de

ERGÄNZUNGSSTUNDEN
FUßBALL FÜR MÄDCHEN

- 16 Schülerinnen/ganzjährig/Jahrgänge 7 und 8/Zuweisung nur nach Sichtungstraining
- Klassisches Fußballtraining
- Teilnahme an Stadtmeisterschaften in einem Schulmannschaftsteam
- Schülerinnen, die gerne Fußball spielen und sich in der Schulmannschaft engagieren und damit die Schule bei Sportwettkämpfen repräsentieren wollen, sind herzlich willkommen.

Bewerbungen bitte an

margareta.hansen@mmge-ac.de

ERGÄNZUNGSSTUNDEN
WAS DU ISST, IST WAS DU BIST

- 20 Schülerinnen und Schüler/halbjährlich/Jahrgänge 7 und 8/max. 2 pro Klasse
- Woraus besteht unsere Nahrung? Woher kommt unsere Nahrung? Nachhaltigkeit!
- Es ist ein Angebot, dass in der Küche stattfindet. Es wird also auch gekocht bzw. Nahrung zubereitet. Du möchtest bewusst leben und essen? Dann muss man sich auch theoretisch mit gesunder Ernährung beschäftigen.
- Kosten 5 €

ERGÄNZUNGSSTUNDEN
ENGLISCH

- 16-18 Schülerinnen und Schüler/halbjährlich/Jahrgang 7/max. 3 pro Klasse
- Du möchtest gerne deine Note im Fach Englisch stabilisieren und dir damit die Möglichkeit, in den E-Kurs zu kommen bzw. dort zu bleiben, schaffen, dann bist du hier genau richtig.
- Es ist ein Angebot, dass sich vertiefend mit den Unterrichts-inhalten der Jahrgangsstufe 7 im Fach Englisch beschäftigt.
- Absprachen über die Zuweisung in diesen Kurs bitte mit Herrn Damberg absprechen.

ERGÄNZUNGSSTUNDEN
LESECLUB

- 20 Schülerinnen und Schüler/halbjährlich/Jahrgang 7/max. 3 pro Klasse
- Du liest gerne, möchtest gerne deine Note im Fach Deutsch stabilisieren und kreative Schreibmöglichkeiten kennen lernen, dann bist du hier genau richtig.
- Es ist ein Angebot, dass sich mit vielerlei Lektüren, Zeitschriften und ungewöhnlichen Leseorten beschäftigt. Es kann sich daraus ein Projekt wie z. B. eine Schülerzeitung, ein Buch selber schreiben usw. entwickeln.

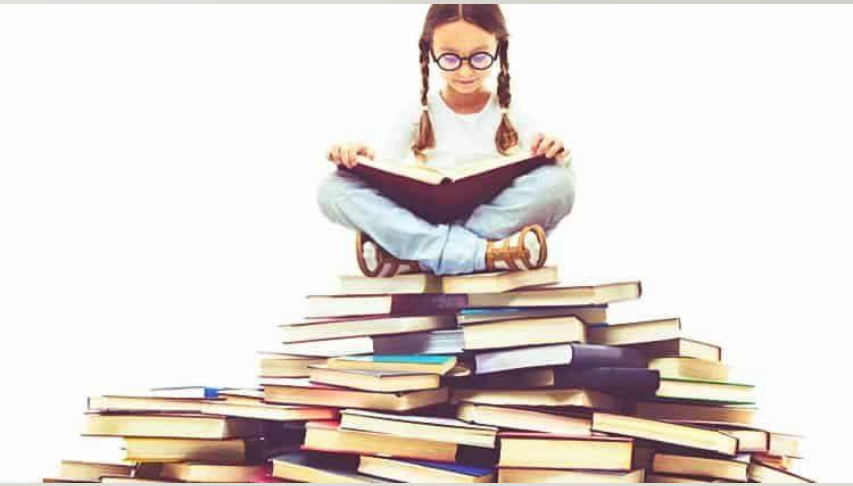

ERGÄNZUNGSSTUNDEN
KÖRPERSPRACHE-TANZ

- 2 Kurse zu max. je 24 Schülerinnen und Schüler/zweijährig/Bewerbung erforderlich
- Tanz ist eine nonverbale, künstlerische Darstellungs- und Ausdrucksform, die euch die Gelegenheit geben soll, euer eigenes künstlerisches sowie motorisches Potenzial zu entdecken. Mit dem eigenen Körper Bewegungen zu gestalten und individuelle, ästhetische Erfahrungen zu machen, ist der Wert der tänzerischen Erfahrung für Schülerinnen und Schüler. Das wollen wir euch mit ausgebildeten Tanzpädagoginnen und Tanzpädagogen ermöglichen.
- Willst du das bereits kennengelernte Fach in den nächsten zwei Jahren vertiefen und zu deinem Schwerpunkt machen? Dann richte deine Bewerbung mit Angabe von Gründen für die Aufnahme in einen der Kurse an cordula.kentrup@mmge-ac.de

ERGÄNZUNGSSTUNDEN
LAGE IM STUNDENPLAN UND BENOTUNG:

- Ergänzungsstunden-Module werden 2stündig pro Woche, mittwochs in der 8. und 9. Stunde erteilt.
- Sie wechseln zum Teil halbjährlich.
- Die Leistungen sollen ins FWA-Gutachten einfließen. Außerdem erscheint eine Bemerkung auf dem Zeugnis.
- Die Angebote werden z.T. jahrgangsübergreifend angeboten und gehören in den Bereich der FWA.